［日暮里・舎人ライナー沿線ガイドブック］

にっとね

日暮里（にっぽり）・舎人（とねり）ライナーで
東京を空から
おさんぽ♪

東京都交通局　一般財団法人 東京都営交通協力会

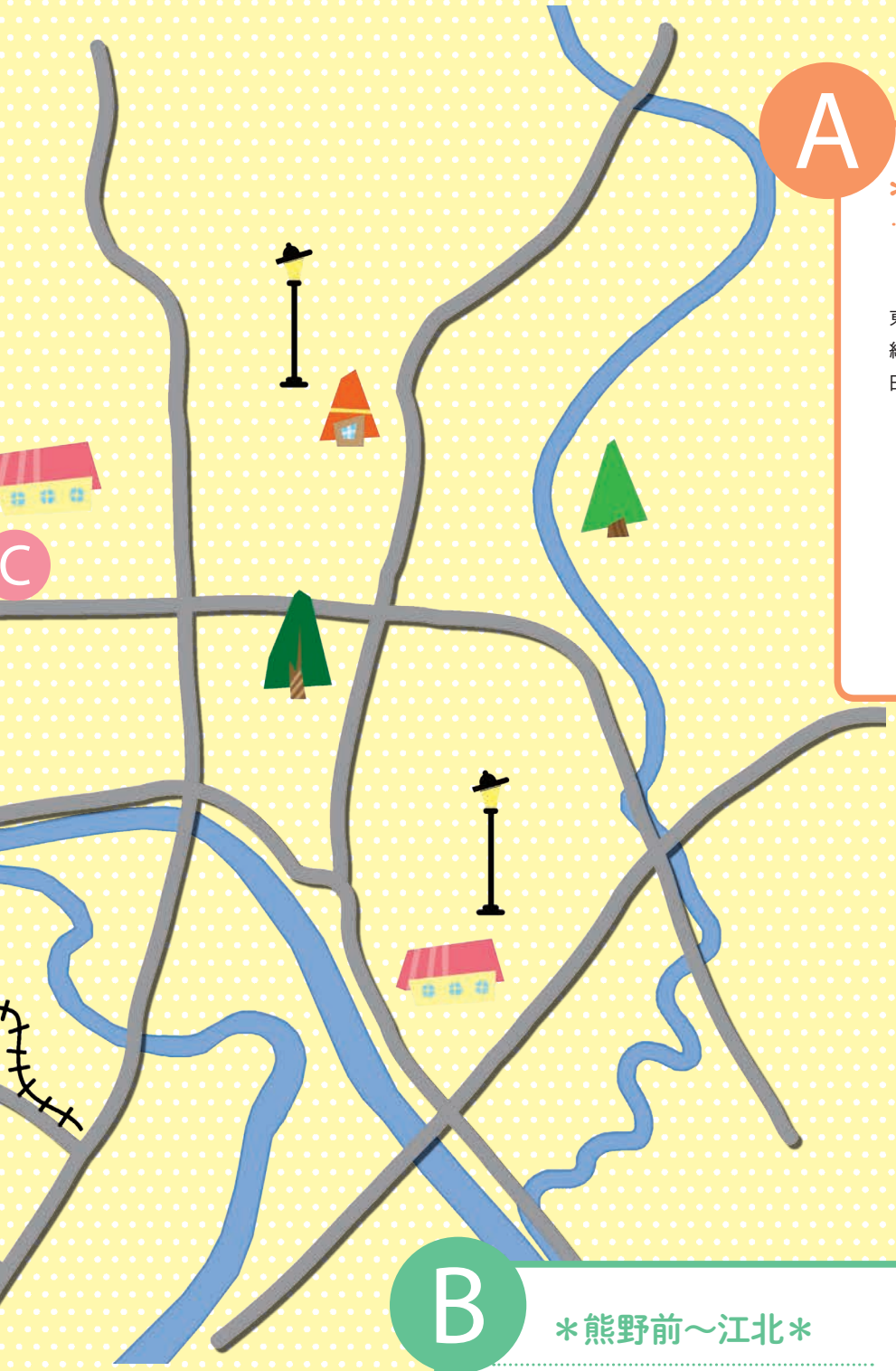

A

＊日暮里～赤土小学校前＊

P.3-4

東に繊維街、西に賑やかな商店街を抱え、複数の路線が乗り入れている日暮里駅は、乗り換えが便利な日暮里・舎人ライナーの始発駅です。

B

＊熊野前～江北＊

P.5-6

熊野前駅では、都電荒川線への乗り換えもできます。荒川、隅田川を挟んだ両岸には、のびのび過ごせる緑地やおいしいものがたくさん隠れています。

東京北部を縦断する新交通！

日暮里・舎人ライナーは、荒川区と足立区を結ぶ全長9.7kmの新交通システム。2008年の開業以来、主に沿線の方の交通手段として親しまれています。沿線には隠れた名所がいっぱい。本誌片手に日暮里・舎人ライナーに乗車してみませんか?

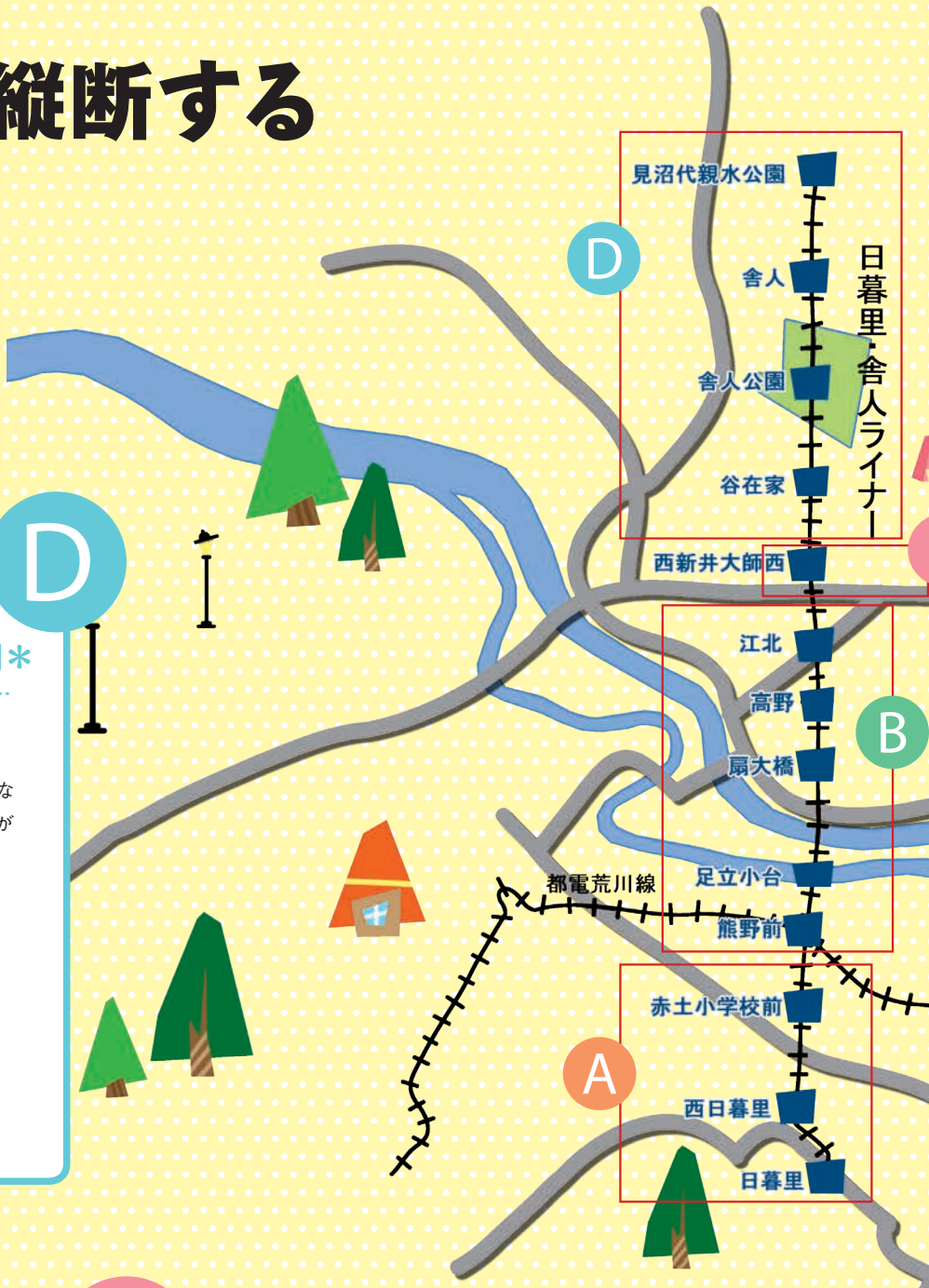

D

＊谷在家～見沼代親水公園＊

P.9-10

広大な面積を誇る舎人公園や、見沼代親水公園など、東京都内とは思えないほど緑が広がるスポットがたくさん。美しい環境を生かした施設が集います。

C

＊西新井大師西＊

P.7-8

関東の三大厄除大師に数えられる西新井大師は、沿線きっての観光スポット。あらゆる厄災を払ってくれるという霊験あらたかな寺院へ足を延ばしてみましょう。

※掲載データは2016年3月時点のものです。変更されている場合がありますので、ご利用の際は各施設へ事前にご確認ください。
※価格の表記のあるものはすべて税込み表記です。年末年始の休業については各施設にご確認ください。

＊日暮里〜赤土小学校前＊

歩いてみると見えてくる 日本最大!?の繊維問屋街を探索

繊維街と谷中銀座商店街で有名な
東京の下町「日暮里」から、
日暮里・舎人ライナーは出発します。

買う1 日暮里繊維街
にっぽりせんいがい

大正時代に浅草から古布、裁ち落とし業者が移住してきたことがこの繊維街の始まりです。ファッションショーやドレス撮影会など、イベントが盛りだくさん。

荒川区東日暮里5丁目付近　日暮里駅から徒歩約1分

スーツ向けの高品質な生地から激安の雑貨まで何でも揃っています。

ボタンやワッペンなど、可愛い小物の品揃えも豊富。

小さいころ食べていた懐かしのあの駄菓子が。大人も子どももわくわくの空間です。

現在はビルの中に移転。60年以上街の変化を見届けてきました。

買う2 大屋商店
おおやしょうてん

日暮里に昭和30年代は155軒もあったという駄菓子問屋。現在では1軒だけとなってしまいましたが、60年以上変わらずに懐かしい駄菓子を販売し続けています。

荒川区西日暮里2-25-1ステーションガーデンタワー2F
☎ 03-3801-2530
8:00〜16:00　休 月曜、第3火曜
交 日暮里駅から徒歩約1分

今も昔もきなこ棒は不動の人気。

憧れの大人買い★

こちらも長年愛されている「モロッコフルーツヨーグル」

都電で GO!

次の駅、熊野前はレトロな雰囲気で人気の「都電荒川線」との乗換駅です。乗り換えで行けるおすすめスポットをご紹介!

遊ぶ あらかわ遊園

あらかわゆうえん

23区内唯一の公営遊園地は、レトロな遊具がいっぱい。小さい子どもでも安心して遊べる遊園地はいつも笑顔でいっぱいです。

シンボルの観覧車からは下町の街並が一望できます。

荒川区西尾久6-35-11
☎ 03-3893-6003
9:00～17:00(GW期間中の日曜・祝日、夏休み期間中の日曜は～18:00　※雨天を除く)
休 火曜(祝日の場合は営業し、翌日休)　料 大人200円　小中学生・65歳以上100円(平日は小中学生は無料※春・夏・冬休み除く)　交 都電荒川線 荒川遊園地前 停留場より徒歩約3分

見る 旧三河島汚水処分場喞筒場施設

きゅうみかわじまおすいしょぶんじょうぽんぷじょうしせつ

大正時代に造られた日本で最初の近代的下水処理場の遺構。予約をすれば当時の下水管の中を見学することもできます。気分はまるで洞窟探検!?

下水管の底面は水が流れやすいように湾曲しています。

巨大な溝は、水の中から重たいゴミや砂を取り除く「沈砂池」の跡。

荒川区荒川8-25-1　☎ 03-6458-3940
9:00～17:00(予約受付)　休 火曜・金曜休
料 無料(施設見学は要予約)
交 都電荒川線 荒川二丁目 停留場より徒歩約3分

食べる3 麺酒処 ぶらり

めんさけどころ ぶらり

1回の仕込みに70kgもの鶏を使用するという鶏白湯スープは、とろとろで麺によくからみます。その濃厚な味わいでミシュランガイドにも掲載された名店です。

荒川区東日暮里5-52-5　☎ 03-3805-9766
11:30～14:30／17:00～23:30(L.O.)、
土曜・祝日11:30～22:00(L.O.)　休 日曜
交 日暮里駅から徒歩約3分

くさみをとり、鶏の旨みのみを抽出したスープは黄金色。

店内の恐竜オブジェは様々な仕掛けが施されています。

食べる4 もんじゃ110

もんじゃイトウ

恐竜のオブジェや絵で溢れた、家族連れに評判のもんじゃ店。これらの内装は全て店主・伊藤さんのお手製。薄くダシが入った生地がおいしさの秘密です。

荒川区東尾久3-24-1　☎ 03-3810-8790
15:00～22:00(L.O.)　休 月曜(祝日の場合は翌日休)
交 赤土小学校前駅から徒歩約6分

「MIXもんじゃ」や「ピザ風お好み焼き」は洋風な味付けで好評。

ぶらりと立ち寄れば意外な掘り出し物に出会える!?

＊熊野前〜江北＊

下町の風景を探しに途中下車

お散歩やお買い物を楽しめる商店街。河川敷で日が沈むギリギリまで遊ぶ子どもたち。この町には昭和の原風景が残っています。

買う 1 はっぴいもーる熊野前

はっぴいもーる くまのまえ

通りをわたる万国旗が懐かしい商店街。昔懐かしいあられ屋さんや味噌屋さんなどの専門店から、おしゃれなオーガニックカフェまで約80店舗が営業しています。

荒川区東尾久5丁目付近　熊野前駅から徒歩約2分

「チーズフォンデュランチAセット」は、カットパン、温野菜、地鶏ソテー、シャーベットとコーヒー又は紅茶付きで2,100円。

食べる 2 る・ぷら

る・ぷら

フランスで修業した店主が営む「る・ぷら」はオープンして31年。本格的なフレンチを下町価格で提供。2ヶ月に1度、ピアノの生ライブも開催。

荒川区東尾久8-12-15　☎ 03-3819-0345
11:30〜14:30(LO13:30)、17:30〜21:30(LO20:30)　休 水曜
熊野前駅から徒歩約2分

下町のおしゃれレストラン

広々とした内観。壁にはとある有名人のサインもあるので探してみて。

ジョギングや犬の散歩など思い思いに過ごす人でにぎわう。

なかなか見ることのない野草の花々を探そう。

遊ぶ 3 荒川江北橋緑地

あらかわこうほくばしりょくち

河川敷両岸に広がる緑地帯。春には野の草花が一面を覆います。バードウォッチングの名所としても有名。夏の足立の花火大会もここから観賞することができます。

足立区宮城1丁目〜足立区扇2丁目付近
扇大橋駅から徒歩約12分

買う 4 マルマサ製菓

マルマサせいか

創業60年のマルマサ製菓は、子どもからお年寄りにまで人気のゴーフレットや羊羹巻きをメインに製造。工場でお得な直売も行っています。

足立区扇大橋2-13-14
☎ 03-3890-0966
10:00〜19:00　休 土曜・日曜・祝日
扇大橋駅から徒歩約10分

北海道から九州まで、各地方にちなんだゴーフレットを製造。

注文があればオリジナルのゴーフレットも作っているそう。

見る 6 吉祥院
きちじょういん

正応元年（1288年）創建の真言宗豊山派の寺院。徳川家康をはじめ歴代将軍が鷹狩をする際の御善所に認められ、葵の御紋が入った駕籠を所蔵しています。

〒 足立区本木西町17-5
☎ 03-3890-3094
🕒 8:00～17:00
交 扇大橋駅から徒歩約10分

鐘楼堂は1783（天明3）年に建立されたものです。

山門の左右には阿形・吽形の仁王像がにらみを利かせています。

看板商品のきんつば以外にも、どら焼きやおまんじゅうなども。

買う 5 大江戸
おおえど

荒川土手にあるきんつばのお店。六面全てに生地をつけて焼くことでより香ばしさが増し、素材本来の甘さがひきたつそう。栗や芋などきんつばの種類が多いのも◎。

〒 足立区扇2-8-5
☎ 03-3856-1651
🕒 9:30～18:00　休 元旦
交 扇大橋駅から徒歩約7分

遠方から買いに来るお客さん向けに駐車場も完備。

ひと際目立つ建物は、新潟県から移築してきたもの。

食べる 7 長兵衛
ちょうべえ

創業36年を迎えるおそば屋さん。風情ある雰囲気の中、香りの強いそばを甘めのつゆと、おろしたてのワサビでいただきましょう。

〒 足立区扇3-3-3
☎ 03-3890-4114　🕒 11:30～20:30（L.O.20:00）
休 日曜・祝日　交 高野駅から徒歩約3分

「かもせいろ」2,680円。ジューシーな鴨焼きはボリューム満点。

肉は桜チップで4時間燻します。芳醇な香りと甘みが特徴です。

買う 8 芳味ハム
ほうみハム

職人が一つ一つ手造りで仕上げるハム工房では、15日間熟成させた国産豚の生肉を、増量剤不使用で加工します。年4回の直売日には店頭販売も。

〒 足立区興野2-18-13
☎ 03-3855-8901
🕒 9:00～17:00　休 日曜・祝日
交 高野駅から徒歩約11分

＊西新井大師西＊

厄除け大師だけじゃなかった西新井のお楽しみ

厄除け、開運で古くから名高い西新井大師。
せっかくお参りするなら、周辺を巡ってみませんか？

見る1 西新井大師

にしあらいだいし

開創は826（天長3）年。関東三大師の一つに数えられており、厄除けの護摩祈願を願う人が後を絶ちません。また花の名所としても有名です。

〒 足立区西新井1-15-1　☎ 03-3890-2345
🕒 9:00～16:30　休 無休
交 西新井大師西駅から徒歩約17分

境内には3ヶ所も牡丹園があり、最大の第2牡丹園では大輪の花が咲きます。

護摩焚きは一日に6回。所要時間は約20分程度。ぜひ申し込みをしてみては？

お地蔵様を水で洗うと、十種の福徳を授かり寿命が延びると伝わっています。

「まめつばきセット」500円。最中と献上加賀棒茶のセットです。

食べる3 もなかカフェ まめつばき

もなかカフェ まめつばき

最中の中に自分で好みの餡を詰めていただく新感覚最中カフェ。定番のつぶ餡やこし餡のほか、ブルーベリー餡やゆず餡なども。最中皮も複数種用意されています。

〒 足立区西新井1-6-6　☎ 03-5647-6936
🕒 10:00～18:30（18:00L.O.）
休 木曜
交 西新井大師西駅から徒歩約15分

お土産にもなる「おもたせ」の販売も行っています。

ガラスケースと木彫りのだるまが目印。

煎餅の販売はしけらないように細心の注意を払うそう。

買う2 大長商店

おおながしょうてん

自慢の「硬い」手焼きの煎餅と、だるまを販売する参道のお店。陽気な店主との会話を楽しみながら西新井のおみやげを探そう。

〒 足立区西新井1-6-9
☎ 03-3890-4563
🕒 7:30～19:00　休 不定休
交 西新井大師西駅から徒歩約15分

「ランドセル」は予約制(左)と「トールトート」(右)65,000円。

買う 5 土屋鞄製造所

つちやかばんせいぞうじょ

1965年創業。丈夫で美しいランドセルや革製品が並ぶ専門店。工房見学スペースからは、職人の丁寧なランドセルづくりを間近で見ることができます。

足立区西新井7-15-5
☎ 03-5647-5123(総合窓口)
10:00~18:00 休 火曜(祝日の場合は営業し、翌日休)
交 西新井大師西駅から徒歩約1分

ハンドメイドだから、修理にも対応してくれる。「クラッチパース」22,000円。

店内は白壁と木を使いゆったりとした造り。

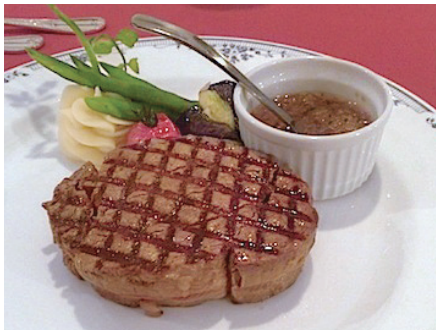

「特上ヒレステーキ」3,500円。50gずつ増量できる。オリジナルステーキソースはさっぱり。

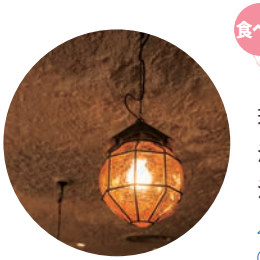

食べる 4 マーガレット

マーガレット

環七通り沿いに建つ老舗の洋食店。時間がゆっくり流れる温かい空間で、手間暇を惜しまず昔ながらの洋食をシェフが作ってくれます。

足立区江北6-5-1 ☎ 03-3898-4630
11:30~15:00(L.O.14:30)、17:30~23:00(L.O.22:00)
休 月曜 交 西新井大師西駅から徒歩約10分

GO! 都バスで

日暮里・舎人ライナーの江北駅から乗り換えできる都バス王40甲系統は、西新井から王子、池袋を結ぶ都バス路線。このバスを有効活用して散策エリアを広げましょう。

遊ぶ ギャラクシティ

ギャラクシティ

国内最大級のネット遊具や東京23区最大級のドームをもつプラネタリウムがあり、子どもたちが遊びながら楽しく学べる体験型複合施設。

足立区栗原1-3-1 ☎ 03-5242-8161
9:00~21:30(こども体験エリアは~18:00まで) 休 不定休
交 都バス王40甲系統西新井駅前停留所より徒歩約1分

ボルダリングは小さい子ほど上手に登るとか。

家族で楽しめます。

見る 炎天寺

えんてんじ

小林一茶が「蝉鳴くや 六月村の 炎天寺」と詠んだ寺。毎年11月の「一茶まつり」は小中学生俳句大会と並び、蛙相撲も人気があります。

足立区六月3-13-20 ☎ 03-3883-0787
8:00~16:00 休 無休
交 都バス王40甲系統西新井陸橋停留所(池袋駅東口行きのみ停車)より徒歩約7分

この寺で、一茶は三首詠んでいます。

食べる 中華そば屋 伊藤

ちゅうかそばや いとう

麺と、ネギ、そして煮干しでとった濃厚なスープのみ。素朴だからこそ素材の旨みがダイレクトに伝わってくる一杯。

北区豊島4-5-3 ☎ 03-3913-2477
11:00~15:30、17:00~19:30(売り切れ次第終了)、土・日曜、祝日11:00~17:00
休 月曜(祝日の場合は営業し、翌日休)、第4日曜日
交 都バス王40甲系統豊島四丁目停留所より徒歩約3分

「中華そば」550円。ファンが多く、週末は売り切れも。

食べる Cafe Sanctuary

カフェ サンクチュアリ

注文ごとに焼き上げるワッフルが評判のカフェ。店内には様々なジャンルの雑誌も用意され、思い思いの時間を過ごすことができる。

足立区栗原1-18-8 第一宝ビル103
☎ 03-5686-1006 11:00 ~ 18:30(L.O.18:00)、金曜~日曜は11:00~19:00(L.O.18:30) 休 水曜日 第3日曜日
交 都バス王40甲系統西新井陸橋停留所(池袋駅東口行きのみ停車)より徒歩約2分

「バナナ」650円。完熟バナナとシロップがのった優しい甘さ。

(王40甲) 西新井駅行きのみ停車 池袋駅東口行きのみ停車

池袋駅東口 / 10 池袋駅東口乗り場 / 池袋保健所 / 上池袋二丁目 / 上池袋三丁目 / 上池袋四丁目 / 堀割 / 西巣鴨 / 滝野川三丁目 / 滝野川二丁目 / 飛鳥山 / 王子駅前 / 豊島二丁目 / 豊島三丁目 / 豊島四丁目 / 豊島六丁目 / 豊島五丁目団地 / 宮城二丁目 / 荒川土手 / 荒川土手操車所前 / 江北二丁目 / 江北四丁目 / 阿弥陀橋 / 足立第五中学校前 / 西新井大師前 / 栗原町 / 西新井陸橋 / 西新井駅入口 / 西新井駅前

└都電荒川線乗換
└日暮里・舎人ライナー乗換

筋肉質な体がぶつかりあう音が響き渡ります。

玉ノ井親方は、平成18年に3度目の幕内優勝を果たしています。

部屋はファンとの交流も大事にしているそうです。

＊谷在家〜見沼代親水公園＊

意外なものも見学可能!? みんなで楽しむ社会科見学

日暮里・舎人ライナーの北端はのどかな雰囲気の住宅街。緑豊かな公園が広がります。ですが、町の中には意外なスポットが隠れていました。

見る1 玉ノ井部屋
たまのいべや

元大関、栃東こと玉ノ井親方の部屋の稽古は、誰でも見学可能です。息遣いが聞こえるほど近くで見る相撲は大迫力!!　※小学生以下は見学不可

〒 足立区西新井4-1-1　☎ 090-2644-0892
🕒 12:00〜18:00　休 不定休　交 谷在家駅から徒歩約15分

朝稽古の三大見所！

その一 すり足

相撲の基礎であり、力強い足腰を支える秘密兵器。重心が安定する上に、想像以上に素早く動けるそうです。この練習を行うと、力士の足跡で土俵上にきれいな線が現れます。

その二 股割り

力士にとって怪我は大敵。ストレッチ運動は一時間近くかけて念入りに行います。力士の体はとても柔らかく、全員地面に足を広げることができていました。

その三 申し合い

番付下位の力士から順に勝ち抜き戦を行います。負けるまでずっと土俵上なのでみるみる息が上がっていきます。周りの力士たちも、取り組みを見ることが勉強だそうです。

「かやばあちゃんの特製ランチ」900円。お惣菜は全て手作り。ごはんも一杯までおかわりできます。

名物店長
かや
ばあちゃん

町の中に突然現れる軽井沢のようなおしゃれ空間。

食べる3 ファーム ヨコタ

ファーム ヨコタ

住宅から寺社仏閣まで、数々の木々の手入れを行っている造園会社が運営する、森の中のカフェ。木々に囲まれた中で、名物店長のかやばあちゃんが手作りする料理が食べられる。

〒 足立区舎人1-11-20　☎ 03-3897-9553
🕒 10:00 ～ 17:00(LO)　休 木曜日・第1・第3水曜日
交 舎人駅より徒歩約4分

遊ぶ2 舎人公園

とねりこうえん

陸上競技場やテニスコートなどスポーツ施設が充実した都立公園。季節の花木が咲き誇るほか、バーベキュー場やドッグランも充実。週末には家族連れが多く訪れます。

〒 足立区舎人公園1-1
☎ 03-3857-2308(舎人公園サービスセンター)
🕒 季節により異なる　休 無休
交 舎人公園駅すぐ

公園中央の噴水がシンボルです。

レーガン元大統領夫人から贈られた「レーガン桜」も名所のひとつ。

買う4 スズラン製菓

スズランせいか

工場では、熟練の職人たちが手間を惜しまず、マドレーヌ、バウムクーヘンなどの焼き菓子を作っています。工場直売店があり、出来たてを買って食べることもできます。

〒 足立区舎人5-26-2
☎ 03-3899-5777
🕒 9:00～18:00　休 日曜・祝日
交 見沼代親水公園駅より徒歩約5分

通常の販売価格よりもお得に買うことができるお菓子たち。

買う5 北足立市場

きたあだちしじょう

東京東部に食材を多く卸す卸売市場。開場時間内であれば自由に見学にでき、場内には飲食店も。格安で野菜が手に入る「あだち市場まつり」には、多くの観光客が訪れます。

〒 足立区入谷6-3-1
☎ 03-3857-7181(見学要申請)
🕒 5:00～15:00　休 水・日曜、不定休
交 舎人公園駅から徒歩約10分

広大な敷地の中に約20店舗の卸売店が軒をつらねています。

市場の日は、一般の人でも買い物ができます。

日暮里・舎人ライナーNEWS！

大好評！

日暮里・舎人ライナーグッズ紹介

都営交通で発売している日暮里・舎人ライナーのオリジナルグッズです。日暮里・舎人ライナー日暮里駅の駅長事務室で購入可能です。

日暮里・舎人ライナー 330形電車型ステープラ

900円

日暮里・舎人ライナーの新型車両330形がリアルに再現されたステープラ（ホッチキス）。車体の底にはメモを留められるマグネット付き。

日暮里・舎人ライナー くるっぴー

800円

ゼンマイ式の車体を付属のケースの上で走らせよう！　端まで来るとあら不思議。くるっと方向転換。本家さながらの自動運転が楽しめます。

日暮里・舎人ライナー 折りたたみ傘

800円

日暮里・舎人ライナーの車両がさりげなくプリントされたオシャレな折りたたみ傘。持ち運びに便利な半径55cmなので、常に鞄に忍ばせておいて。

※2016年3月時点のものです。売り切れの場合もございますのでご注意ください。

にっとね 読者アンケート

お答えいただいた方の中から抽選で毎月10名様に都営交通オリジナルグッズセットをプレゼント!

ハガキでご応募　郵便ハガキに以下ご記入の上、ご応募ください。

❶性別　❷年代
❸本冊子はどちらでお取りになりましたか
a 日暮里・舎人ライナーの駅
b 都営地下鉄の駅　c 都バス車内　d 都電車内
❹本冊子で一番おもしろかった記事を教えてください
❺本冊子で紹介したエリアへ行こうと思いましたか
a 実際に行った（具体的に：　　）
b 行くきっかけになった　c 特に行こうと思わない
❻日暮里・舎人ライナーのご利用について教えてください
a 沿線に居住している
b 通勤通学で利用している
c 休日等で月１回以上利用している　d 利用しない
❼日暮里・舎人ライナーの沿線にあるオススメのお店や穴場スポットなどがあれば教えてください。

［締切］　2017年2月28日（火）※当日消印有効
［応募先］〒163-8001　東京都新宿区西新宿2丁目8番1号　都庁第二本庁舎11階北側
東京都交通局電車部営業課　にっとね読者アンケート係宛

※抽選の上、当選者の発表は発送をもって代えさせていただきます。
※個人情報は、抽選、当選のご案内、賞品の発送および個人を特定しない統計資料作成の目的で利用させていただきます。
※郵便ハガキ、切手はお客様のご負担となります。

毎月10名様　毎日使いたいかわいいグッズをプレゼント。

※プレゼントは変更になる場合もございます。

「都営まるごときっぷ」をフルに活用しよう!

日暮里・舎人ライナーと都営地下鉄の連絡は都バスにおまかせ!

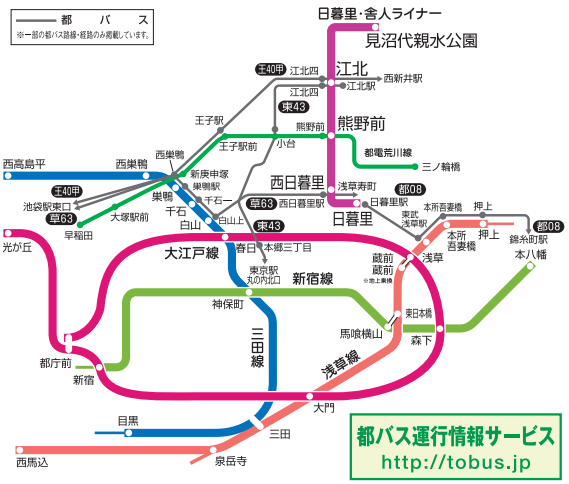

お得&便利!　一日乗車券で散策へ。

都営まるごときっぷ

大人 700円
小児 350円

有効日／当日。都営地下鉄、都バス、都電、日暮里・舎人ライナーに１日に限り何回でもご乗車いただけます。
発売場所／都電・都バス車内及び各営業所、都営地下鉄各駅、日暮里・舎人ライナー各駅

都電一日乗車券

大人 400円
小児 200円

有効日／当日。都電荒川線に1日に限り何回でもご乗車いただけます。
発売場所／都電車内、荒川電車営業所、都電定期券発売所
※都電車内での購入に限り、PASMO・Suicaに都電一日乗車券の機能がつけられます。

※PASMOは㈱パスモ、Suicaは東日本旅客鉄道株式会社の登録商標です。

東京都交通局　検索　http://www.kotsu.metro.tokyo.jp/

発行：東京都交通局 電車部営業課
協力：一般財団法人 東京都営交通協力会
編集：株式会社エイエイビー

お問い合わせ：都営交通お客様センター　03-3816-5700
（9:00-20:00）　http://www.kotsu.metro.tokyo.jp/